

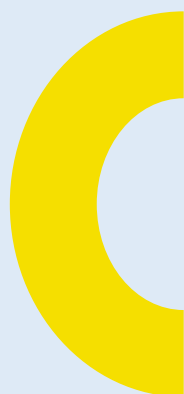

Cabildo de
Gran Canaria



ESTADO DE



CONSOLIDACIÓN





Cabildo de
Gran Canaria

Estado de Consolidación de Ingresos
Ejercicio 2022

CAP.	DENOMINACIÓN	PRESPTO. ADMÓN. GENERAL	PRESUPUESTOS ORGANISMOS AUTÓNOMOS					SOCIEDADES MERCANTILES				CONSORCIOS			EPES	AJUSTES CONSOLIDAC.	PRESUPUESTO GENERAL CONSOLIDADO	
			PATRON. TURISMO	F.E.D.A.C.	CONSEJO I. AGUAS	INSTITUTO I. DEPORTES	INSTITUTO A.S. Y S.SANITARIA	VALORA	CAAM	SPEG + SODETEGC	MATADEROS	EMERGENCIAS	AUT + FERROCARRILES	VIVIENDA	GESTIÓN PARQUE A.			CONSEJO INSULAR ENERGÍA
I	IMPUESTOS DIRECTOS	11.134.240,84																11.134.240,84
II	IMPUESTOS INDIRECTOS	252.368.993,85																252.368.993,85
III	TASAS, PREC. PÚBL. Y OTROS INGR.	32.912.590,78	1.000,00	127.200,00	13.913.582,28	1.134.031,67	7.719.978,20	7.397.488,30	185.000,00	3.074.652,62	934.998,40	905.000,00				22.000,00	-3.051.360,56	65.276.161,69
IV	TRANSF. CORRIENTES	328.806.051,00	7.640.564,17	2.327.472,00	14.344.365,83	23.088.879,90	126.787.040,11	1.063.923,31	3.272.660,00	4.759.769,67	2.632.624,25	16.147.082,62	60.440.697,87	985.176,44	250.875,00	2.701.379,29	-255.406.414,76	339.842.146,70
V	INGRESOS PATRIMONIALES	576.671,02		500,00		20.036,00	100,00	1.000,00		26.250,00			277.000,00	156.602,64			-40.611,56	1.017.548,10
VI	ENAJENACIÓN INVERSIONES	900.000,00																900.000,00
VII	TRANSFERENCIAS DE CAPITAL	35.050.501,60	8.871.345,00	171.900,00	3.621.751,72	1.589.349,60	13.564.156,99	82.000,00		500.000,00	150.000,00		4.087.431,66	6.600.079,04		800.000,00	-39.782.131,25	35.316.384,36
VIII	ACTIVOS FINANCIEROS	535.406,68	1,00	3.000,00		12,00	130.697,56	15.000,00				3,00			0,03		-535.406,66	148.713,61
IX	PASIVOS FINANCIEROS	73.000.000,00																73.000.000,00
	TOTALES	735.284.455,77	16.512.910,17	2.630.072,00	31.879.699,83	25.832.309,17	148.201.972,86	8.559.411,61	3.457.660,00	8.360.672,29	3.717.622,65	17.052.085,62	64.815.129,53	7.741.856,12	250.875,03	3.523.379,29	-286.815.924,79	779.004.189,15
	TRANSF. RECIBIDAS		-16.511.909,17	-2.499.372,00	-17.966.117,55	-24.678.229,50	-140.351.197,10	-1.145.923,31	-3.272.660,00	-4.460.016,89	-2.782.624,25	-9.639.551,62	-61.042.654,32	-7.481.926,16	-200.700,00	-3.155.664,14		-295.188.546,01
	GASTOS PROYECTOS									-229.000,00								-229.000,00
	INGRESOS SERV. RECAUD.							-1.993.360,92										-1.993.360,92
	OTROS	-576.018,22								-828.999,64								-1.405.017,86
		734.708.437,55	1.001,00	130.700,00	13.913.582,28	1.154.079,67	7.850.775,76	5.420.127,38	185.000,00	2.842.655,76	934.998,40	7.412.534,00	3.772.475,21	259.931,96	50.175,03	367.715,15	0,00	779.004.189,15

En Las Palmas de G.C., a la fecha que figura al pie.

El Consejero de Hacienda

Url De Verificación	https://verifirma.grancanaria.com/verifirma/code/6ZdGU9p6t22SrsPNZGG5wA==	Estado	Fecha y hora
Firmado Por	Pedro Justo Brito - Consejero/a de Gobierno de Hacienda	Firmado	10/12/2021 07:57:13
Normativa	Este informe tiene carácter de copia electrónica auténtica con validez y eficacia administrativa de ORIGINAL (art. 27 Ley 39/2015).		



Cabildo de
Gran Canaria

Estado de Consolidación de Gastos
Ejercicio 2022

CAP.	DENOMINACIÓN	PRESPTO. ADMÓN. GENERAL	PRESUPUESTOS ORGANISMOS AUTÓNOMOS						SOCIEDADES MERCANTILES			CONSORCIOS				EPESES CONSEJO INSULAR ENERGÍA	AJUSTES CONSOLIDAC.	PRESUPUESTO GENERAL CONSOLIDADO
			PATRON. TURISMO	F.E.D.A.C.	CONSEJO I. AGUAS	INSTITUTO I. DEPORTES	INSTITUTO A.S. Y S.SANITARIA	VALORA	CAAM	SPEGC + SODETEGC	MATADEROS	EMERGENCIAS	AUT + FERROCARRILES	VIVIENDA	GESTIÓN PARQUE A.			
I	GASTOS DE PERSONAL	85.163.140,46	3.367.912,64	982.212,00	4.489.933,08	2.430.969,61	27.434.306,26	4.635.530,86	1.522.660,00	1.716.185,00	1.796.420,47	15.408.110,00	682.163,88	872.705,38	139.822,21	717.962,84		151.360.034,69
II	GTOS. BIENES Y SERVICIOS	138.318.279,79	2.689.461,20	1.277.460,00	23.386.277,03	11.590.325,79	106.561.343,02	3.557.146,73	1.935.000,00	5.367.862,95	1.770.929,96	1.439.472,62	7.011.376,88	232.073,70	109.552,77	2.005.416,45	-2.311.199,19	304.940.779,70
III	GTOS. FINANCIEROS	741.670,00	3.000,40	2.000,00	100,00	20.000,00	300,03	14.000,00		63.775,17	272,22	3.000,00	20.600,00	3.286,37			-40.611,56	831.392,63
IV	TRANSF. CORRIENTES	328.249.683,03	1.581.189,93	193.500,00	130.000,00	10.173.498,24	511.169,00					1.500,00	52.974.605,45	28.000,00			-255.406.414,76	138.436.730,89
V	F. CONTINGENCIA E IMPREV.	820.547,86				28.153,93		255.734,02					23.626,45	9.000,00				1.137.062,06
VI	INVERSIONES REALES	72.654.127,77	6.979.534,49	21.300,00	3.273.389,72	1.577.349,60	10.087.557,64	82.000,00		535.400,00	150.000,00	200.000,00	2.934.878,22	4.311.698,06	1.500,02	800.000,00	-740.161,37	102.868.574,15
VII	TRANSFERENCIAS CAPITAL	87.343.871,56	1.891.810,51	150.600,00	600.000,00	12.000,00	3.476.599,35						1.162.553,44	1.979.366,85			-39.782.131,25	56.834.670,46
VIII	ACTIVOS FINANCIEROS	1,00	1,00	3.000,00		12,00	130.697,56	15.000,00				3,00			0,03			148.714,59
IX	PASIVOS FINANCIEROS	21.993.134,50								535.406,66				305.727,76			-535.406,66	22.298.862,26
	TOTALES	735.284.455,77	16.512.910,17	2.630.072,00	31.879.699,83	25.832.309,17	148.201.972,86	8.559.411,61	3.457.660,00	8.218.629,78	3.717.622,65	17.052.085,62	64.809.804,32	7.741.858,12	250.875,03	3.523.379,29	-298.815.924,79	778.856.821,43
	TRANSF. OTORGADAS	-293.972.495,85											-1.216.050,16					-295.188.546,01
	GASTOS PROYECTOS		-229.000,00															-229.000,00
	GASTOS SERV. RECAUDACIÓN	-1.899.528,48			-16.816,13	-67.211,67						-9.804,64						-1.993.360,92
	OTROS	-740.161,37								-660.656,49						-4.200,00		-1.405.017,86
	TOTALES	438.672.270,07	16.283.910,17	2.630.072,00	31.862.883,70	25.765.097,50	148.201.972,86	8.559.411,61	3.457.660,00	7.557.973,29	3.717.622,65	17.042.280,98	63.593.754,16	7.741.858,12	250.875,03	3.519.179,29	0,00	778.856.821,43

En Las Palmas de G.C., a la fecha que figura al pie.

El Consejero de Hacienda

Url De Verificación	https://verifirma.grancanaria.com/verifirma/code/6ZdGU9p6t22SrsPNZGG5wA==	Estado	Fecha y hora
Firmado Por	Pedro Justo Brito - Consejero/a de Gobierno de Hacienda	Firmado	10/12/2021 07:57:13
Normativa	Este informe tiene carácter de copia electrónica auténtica con validez y eficacia administrativa de ORIGINAL (art. 27 Ley 39/2015).		